

# MAPA DE ECOSISTEMAS DEL DEPARTAMENTO DE CUSCO

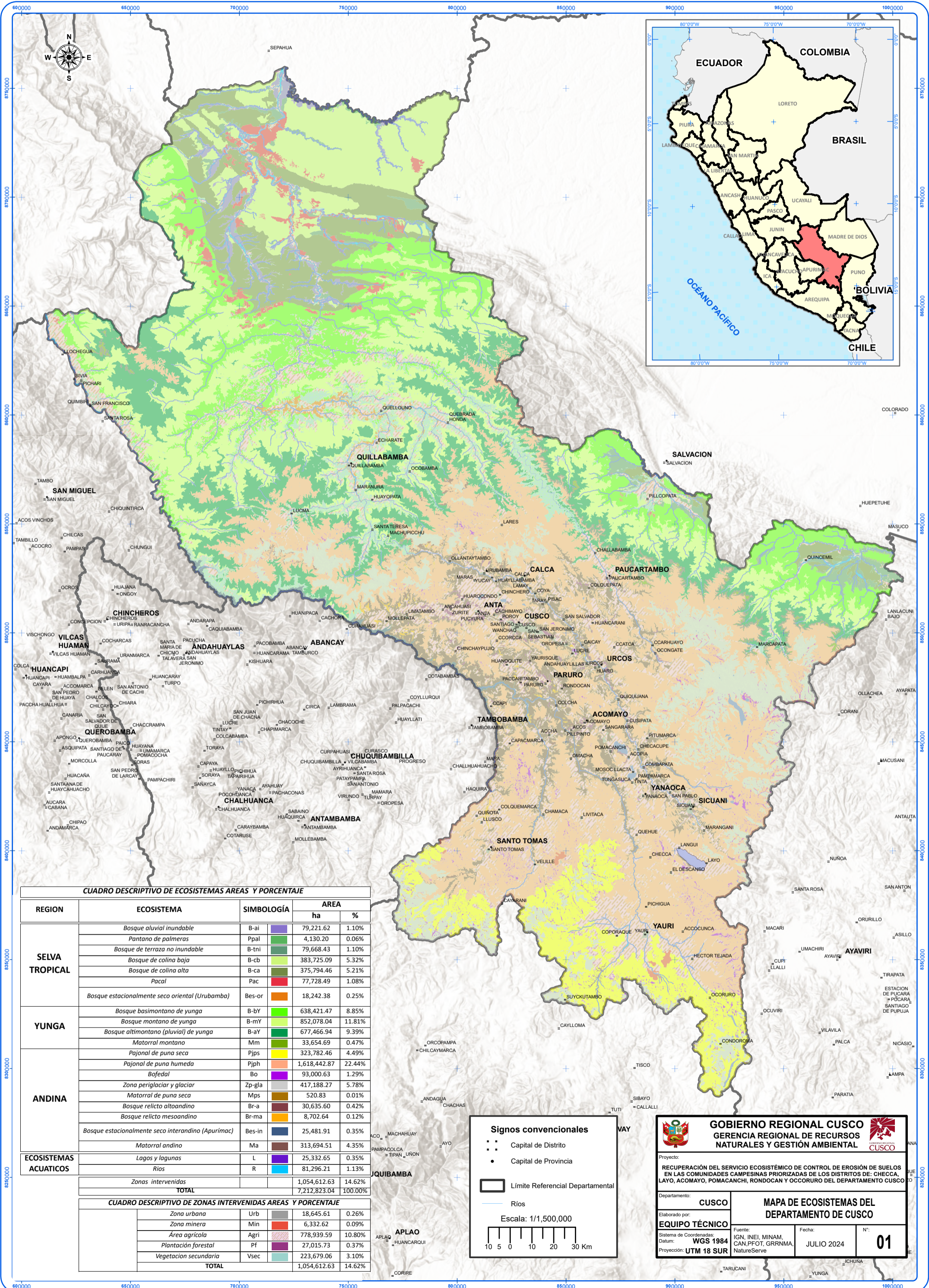

CUADRO DESCRIPTIVO DE ECOSISTEMAS AREAS Y PORCENTAJE

REGION	ECOSISTEMA	SIMBOLOGÍA	AREA	
			ha	%
SELVA TROPICAL	Bosque aluvial inundable	B-ai	79,221.62	1.10%
	Pantano de palmeras	Ppal	4,130.20	0.06%
	Bosque de terraza no inundable	B-tni	79,668.43	1.10%
	Bosque de colina baja	B-cb	383,725.09	5.32%
	Bosque de colina alta	B-ca	375,794.46	5.21%
	Pacal	Pac	77,728.49	1.08%
YUNGA	Bosque estacionalmente seco oriental (Urubamba)	Bes-or	18,242.38	0.25%
	Bosque basimontano de yunga	B-by	638,421.47	8.85%
	Bosque montano de yunga	B-my	852,078.04	11.81%
ANDINA	Bosque altimontano (pluvial) de yunga	B-ay	677,466.94	9.39%
	Matorral montano	Mm	33,654.69	0.47%
	Pajonal de puna seca	Pjps	323,782.46	4.49%
	Pajonal de puna húmeda	Pjph	1,618,442.87	22.44%
	Bofedal	Bo	93,000.63	1.29%
	Zona periglacial y glaciar	Zp-gla	417,188.27	5.78%
	Matorral de puna seca	Mps	520.83	0.01%
	Bosque relicto altoandino	Br-a	30,635.60	0.42%
	Bosque relicto mesoandino	Br-ma	8,702.64	0.12%
	Bosque estacionalmente seco interandino (Apurimac)	Bes-in	25,481.91	0.35%
ECOSISTEMAS ACUATICOS	Matorral andino	Ma	313,694.51	4.35%
	Lagos y lagunas	L	25,332.65	0.35%
	Ríos	R	81,296.21	1.13%
	Zonas intervenidas		1,054,612.63	14.62%
	<b>TOTAL</b>		<b>7,212,823.04</b>	<b>100.00%</b>

CUADRO DESCRIPTIVO DE ZONAS INTERVENIDAS AREAS Y PORCENTAJE			
Zona urbana	Urb	18,645.61	0.26%
Zona minera	Min	6,332.62	0.09%
Área agrícola	Agri	778,939.59	10.80%
Plantación forestal	Pf	27,015.73	0.37%
Vegetación secundaria	Vsec	223,679.06	3.10%
<b>TOTAL</b>		<b>1,054,612.63</b>	<b>14.62%</b>

**Signos convencionales**

- Capital de Distrito
- Capital de Provincia
- Límite Referencial Departamental
- Ríos

Escala: 1/1,500,000

**GOBIERNO REGIONAL CUSCO**  
**GERENCIA REGIONAL DE RECURSOS NATURALES Y GESTIÓN AMBIENTAL**

Proyecto: RECUPERACIÓN DEL SERVICIO ECOSISTÉMICO DE CONTROL DE EROSIÓN DE SUELOS EN LAS COMUNIDADES CAMPESINAS PRIORIZADAS DE LOS DISTRITOS DE: CHECCA, LAYO, ACOMAYO, POMACANCHI, RONDOCAN Y OCCORURO DEL DEPARTAMENTO CUSCO

Departamento: CUSCO

Elaborado por: EQUIPO TÉCNICO

Sistema de Coordenadas: WGS 1984  
 Datum: IGN, INEI, MINAM, CAN, PFOT, GRRNMA, NatureServe  
 Proyección: UTM 18 SUR

Fecha: JULIO 2024

Nº: 01