



MANUAL DEL ADMINISTRADOR SIAR AMAZONAS



<https://siar.minam.gob.pe/amazonas/>

2024

Fuente: MINAM-DGECIA-DIIIA
Elaborado: GORE-A ARA-DEGA



MANUAL DE ADMINISTRADOR

1. ¿QUÉ ES EL SIAR?

El Sistema de Información Ambiental Regional (SIAR) es una red de integración tecnológica, institucional y técnica para facilitar la sistematización, acceso y distribución de la información ambiental, así como el uso e intercambio de información para los procesos de toma de decisiones y de la Gestión Ambiental.

El SIAR Amazonas forma parte del Sistema Nacional de Información Ambiental – SINIA del Ministerio del Ambiente y se desarrolla con la finalidad de servir como herramienta de apoyo a la implementación del Sistema Nacional de Gestión Ambiental.



2. FLUJO DE INFORMACIÓN DEL SIAR AMAZONAS

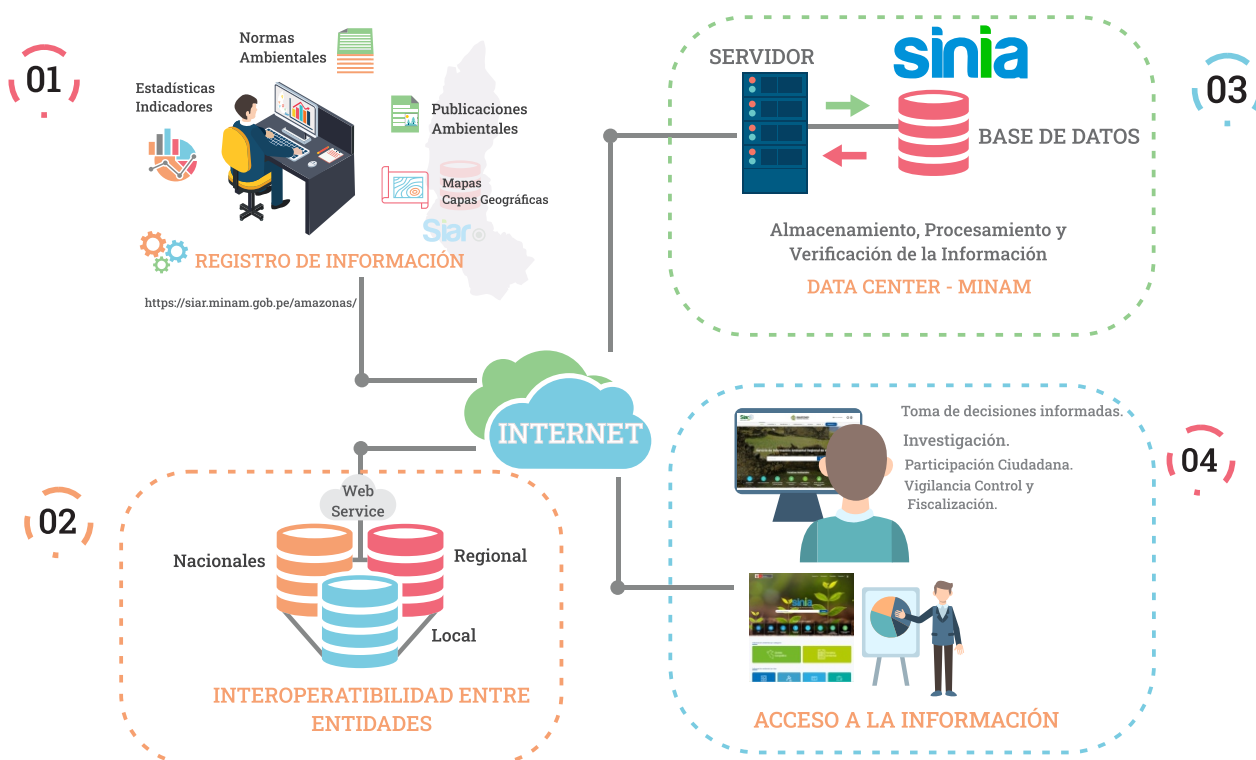

Fuente: MINAM-DGECIA-DIIIA
 Elaborado: GORE-A ARA-DEGA



MANUAL DE ADMINISTRADOR

2. ROL DEL ADMINISTRADOR SIAR

Tener presente que el administrador del SIAR, aparte de sus funciones institucionales, tiene tres roles fundamentales:

1. Ofrecer a las autoridades y ciudadanos información relevante respecto al medio ambiente. Entendemos por información relevante aquella que es importante para el usuario no la que usted puede considerar como importante.
2. Facilitar el flujo de información entre los generadores de información y los usuarios de esta.
3. Localizar y entregar lo más pronto posible información ante un requerimiento coyuntural de las autoridades locales. De ser posible deberá anticiparse a las necesidades.

3. REQUISITOS MÍNIMOS PARA ACCEDER A LA PLATAFORMA SIAR

Para ingresar al modo administrador del SIAR, deberá contar con los siguientes requisitos:



Acceso.
Velocidad y señal constante.



Microsoft Edge



Firefox



Brave



Google Chrome

Navegadores Web



USUARIO
CONTRASEÑA

Los accesos serán proporcionados por la Dirección General de Educación, Ciudadanía e Información Ambiental a través de la Dirección de Información, Investigación e Innovación Ambiental, del Ministerio del Ambiente.

4. INGRESAR A MODO ADMINISTRADOR

Ingresar a la siguiente dirección web (URL) en la barra de direcciones de su navegador preferido:



<https://sinia.minam.gob.pe/user/login>

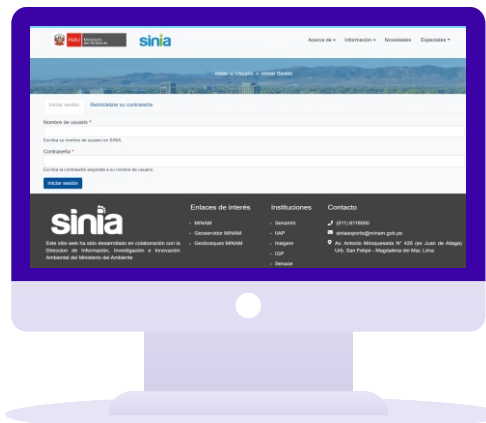



MANUAL DE ADMINISTRADOR



01

Ingresar tu **Usuario** y **Contraseña**, proporcionado por el MINAM y/o coordinar con el Responsable del SIAR Amazonas de la Autoridad Regional Ambiental.



Portada de Sesión al ingresar



5. MENU DE PLATAFORMA SINIA-SIAR



Lo Señalado en líneas rojas son para consultas de la información registrada en las base de datos del SINIA, SIAR, SIAL y WebServices de las diferentes instituciones del estado.

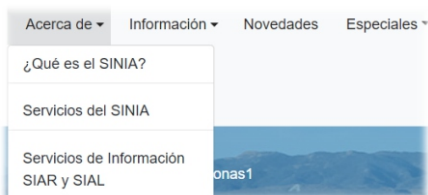

Encontraremos una botonera **Acerca de** con el menu despegable:

- ¿Qué es el SINIA?
- Servicios del SINIA
- Servicios de Información SIAR y SIAL



6. MODULO DE APLICACIÓN - REGISTRO DE INFORMACIÓN

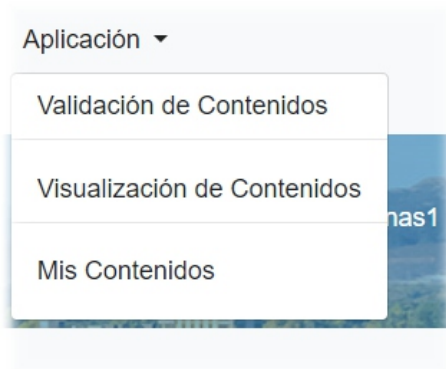

Encontraremos un menu desplegable con las opciones:

- Validación de Contenidos
- Visualización de Contenidos
- Mis Contenidos

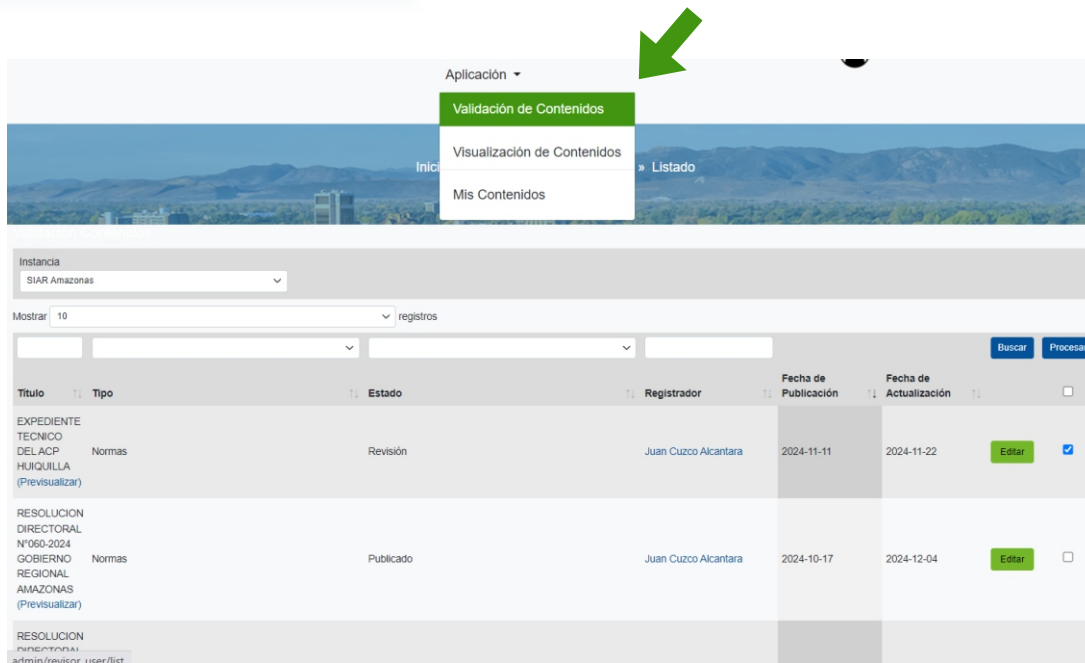

En la **Validación de Contenidos**, nos mostrara una listado de todos los documentos ingresados (Normas, Publicaciones, Indicadores, Mapas, Novedades), también nos permitirá filtrar por estado si se encuentra (Borrador, Revisión o Publicado).

En esta área del modulo nos permitirá **PROCESAR** los registros que se encuentran en Estado de Revisión o Borrador; Es decir los registros que ingresamos antes de publicarlos tenemos la opción de poder tenerlos en estado de Borrador y Revisión hasta la validación de esa información

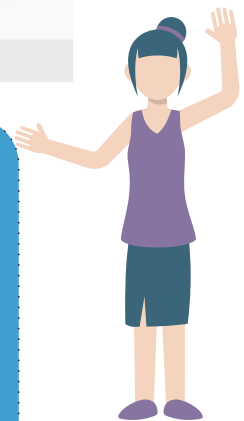

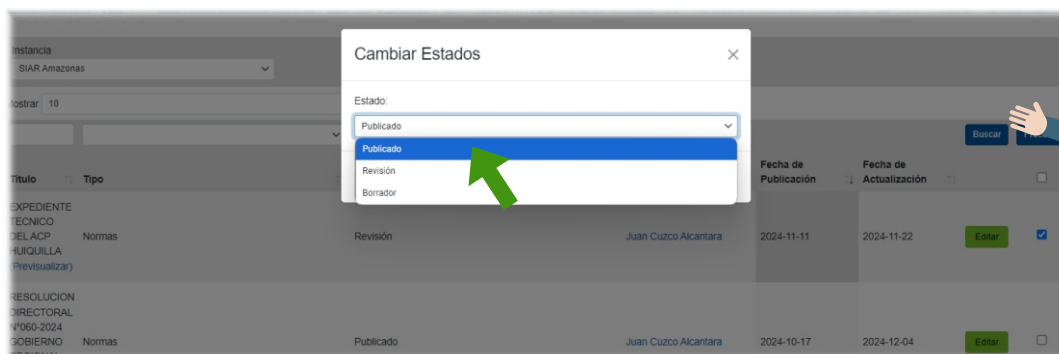

Al seleccionar un registro presionamos en botón "PROCESAR", nos mostrara una ventana emergente con el nombre CAMBIAR ESTADO, seleccionamos la opción del estado a cambiar. Ejm. Si tenemos un registro con estado de Revisión y deseamos que ya pueda ser visualizado en la plataforma SINIA-SIAR, seleccionamos la opción "Publicado", luego presionamos "Guardar".

Luego de guardar, se nos listara todos los registros y podremos observar los cambios de estado del registro así como en la Fecha de Actualización

Título	Tipo	Estado	Registrador	Publicación	Actualización	
EXPEDIENTE TECNICO DEL ACP HUIQUILLA (Previsualizar)	Normas	Revisión	Juan Cuzco Alcantara	2024-11-11	2024-11-22	Editar <input checked="" type="checkbox"/>
		↓ ↑			↓ ↑	
Título	Tipo	Estado	Registrador	Fecha de Publicación	Fecha de Actualización	
EXPEDIENTE TECNICO DEL ACP HUIQUILLA (Previsualizar)	Normas	Publicado	Juan Cuzco Alcantara	2024-11-11	2024-12-12	Editar <input type="checkbox"/>

Al presionar el botón de **Editar**, podrás también cambiar desde el modulo de Validación de Contenido el registro en todo su contenido.

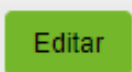

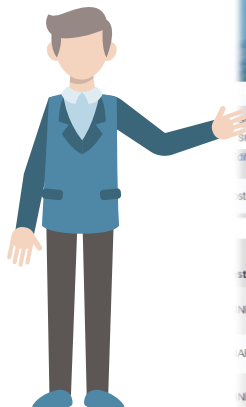

Validación de Contenidos
Visualización de Contenidos
 Mis Contenidos

Inicio Presentación

Instancia: SIAR Amazonas
 Filtro: Fuentes de Información
 Autocompletado [Limpia]

Mostrar: 10 registros

Instancia	Título	Tipo	Fecha de Publicación	Fecha de Actualización	Ver
SIAR Amazonas	Informe sobre reporte de denuncias ambiental es anuales 2023 Gobierno Regional de Amazonas	Publicaciones	2024-11-25	2024-12-11	Ver
SIAR Amazonas	EXPEDIENTE TECNICO DEL ACP HUIQUILLA	Normas	2024-11-11	2024-12-12	Ver
SIAR Amazonas	Reporte de denuncias ambientales presentados por el gobierno regional de Amazonas 2024	Publicaciones	2024-10-30	2024-11-05	Ver
SIAR Amazonas	RESOLUCION DIRECTORAL N°060-2024 GOBIERNO REGIONAL AMAZONAS	Normas	2024-10-17	2024-12-04	Ver
SIAR Amazonas	RESOLUCION DIRECTORAL N°059-2024 GOBIERNO REGIONAL AMAZONAS	Normas	2024-10-11	2024-12-04	Ver
SIAR Amazonas	RESOLUCION DIRECTORAL N°058-2024 GOBIERNO REGIONAL AMAZONAS	Normas	2024-10-11	2024-12-04	Ver

Similar a Validación de Contenidos dentro del módulo de Visualización de Contenido podemos tener el listado de todos los registros ingresados, pudiendo ser filtrado solo por tipo (Normas, Publicaciones, Mapas, Indicadores, Novedades).

En este modulo solo podremos **Buscar** y **Ver** los registros ingresados.

Mis Contenidos



Aplicación: Validación de Contenidos, Visualización de Contenidos, **Mis Contenidos**

Instancia: SIAR Amazonas [Añadir Contenido]

Mostrar: 10 registros

Título	Tipo	Estado	Fecha de Publicación	Fecha de Actualización	Editar
EXPEDIENTE TECNICO DEL ACP HUIQUILLA (Previsualizar)	Normas	Publicado	2024-11-11	2024-12-12	Editar
RESOLUCION DIRECTORAL N°060-2024 GOBIERNO REGIONAL AMAZONAS (Previsualizar)	Normas	Publicado	2024-10-17	2024-12-04	Editar
RESOLUCION DIRECTORAL N°059-2024 GOBIERNO REGIONAL AMAZONAS (Previsualizar)	Normas	Publicado	2024-10-11	2024-12-04	Editar
RESOLUCION DIRECTORAL N°058-2024 GOBIERNO REGIONAL AMAZONAS (Previsualizar)	Normas	Publicado	2024-10-11	2024-12-04	Editar
RESOLUCION DIRECTORAL N°057-2024 GOBIERNO REGIONAL AMAZONAS (Previsualizar)	Normas	Publicado	2024-10-10	2024-12-04	Editar
RESOLUCION DIRECTORAL N°056-2024 GOBIERNO REGIONAL AMAZONAS (Previsualizar)	Normas	Publicado	2024-10-09	2024-12-04	Editar

Dentro de este módulo es donde se iniciará con el **INGRESO** de toda la información ambiental generada por los diferentes sectores de nuestro ámbito regional, provincial o local.



Presionar el botón **“AÑADIR CONTENIDO”** y seleccionar el tipo de información a ingresar: Normas, Publicaciones, Novedades, Mapas.



Cada tipo de información a ingresar dentro del modulo “Mis Contenidos”, contara con la siguiente división, para Normas y Mapas se tiene: Identificación, Características del Contenido, Acceso al Contenido e Información Adicional.
Para Publicaciones y Novedades se tiene: Identificación, Fuentes de Información, Características del Contenido y Acceso al Contenido.
Finalmente tenemos 03 opciones para el registro de la información.

BORRADOR - ENVIAR A REVISIÓN-ENVIAR A PUBLICAR

**NORMAS
MAPAS**

► IDENTIFICACION

► CARACTERISTICAS DEL CONTENIDO

► ACCESO AL CONTENIDO

► INFORMACION ADICIONAL

Borrador Enviar a Revisión Enviar a Publicar

**PUBLICACIONES
NOVEDADES**

► IDENTIFICACION

► FUENTE DE INFORMACION

► CARACTERISTICAS DEL CONTENIDO

► ACCESO AL CONTENIDO

Borrador Enviar a Revisión Enviar a Publicar



NORMAS | IDENTIFICACIÓN

▼ IDENTIFICACION

Tipo de Publicación ambiental
 Texto Dispositivo legal

Título *
RESOLUCION DIRECTORAL N°044-2024 GOBIERNO REGIONAL AMAZONAS

Tipo de norma *
 - Select a value -

Nro de la Norma
N°044-2024

Resumen ([Editar resumen](#)) *

Formato - | Estilo - | **B I U S A - X** | Fuente HTML

DECLARAR el ABANDONO del procedimiento administrativo de la Ficha Técnica SocioAmbiental - FITSA del Proyecto: "CONSERVACIÓN PERIÓDICA DE VÍA VECINAL VITUYA - CHILIQVIN EN EL DISTRITO DE CHILIQVIN - PROVINCIA DE CHACHAPOYAS, DEPARTAMENTO DE AMAZONAS", iniciado por la Municipalidad Distrital de Chiquin, en consecuencia dar por finalizado dicho procedimiento, en virtud de las consideraciones expuestas en la presente Resolución.

Descriptores SINIA *
 1 Temáticas SINIA - None -

Agregar

Palabras Clave (matena)
 - Ninguno -

Drag to re-order términos de taxonomía.

Seleccionar el tipo de norma a registrar

- Resolución de Dirección General
- Resolución de Junta de Fiscales Supremos
- Resolución de Secretaria General
- Resolución Defensorial
- Resolución Directoral
- Resolución Directoral Ejecutiva
- Resolución Ejecutiva
- Resolución Ejecutiva Regional
- Resolución Gerencial
- Resolución Gerencial Municipal
- Resolución Gerencial Regional
- Resolución Jefatural
- Resolución Legislativa
- Resolución Ministerial
- Resolución Presidencial
- Resolución Presidencial Ejecutiva
- Resolución SBS
- Resolución Suprema
- Resolución ViceMinisterial

- Select a value -

Seleccionar la temática SINIA de acuerdo a la normativa ingresada, en el Ejm.: Al ser una Resolución que contiene el Proyecto con referencia a una VÍA VECINAL, seleccionamos la temática: **"Economía Ambiental y Bionegocios"**; luego se activara otro menu desplegable con la categoría a esa temática y seleccionamos "Caminos y carreteras"

- Agua (AG)
- Aire y Atmósfera (AA)
- Asuntos Socio Ambientales (AS)
- Biodiversidad y Ecosistemas (BE)
- Cambio Climático (CC)
- Clima y Eventos Naturales (CE)
- Consumo Responsable y Producción Sostenible (CR)
- Economía Ambiental y Bionegocios (EB)**
- Gestión de Riesgos y Desastres (GR)
- Gestión, Fiscalización y Participación Ciudadana Ambiental (GP)
- Residuos (RE)
- Salud Ambiental (SA)
- Suelo y Tierra (ST)
- None -
- Economía Ambiental y Bionegocios (EB)

- actividad minero metalurgica
- actividad petrolera
- acuicultura
- agricultura
- agroquímicos
- albergues turísticos
- aleaciones metalicas
- alevines
- atracciones turísticas
- biocomercio
- caminos rurales
- caminos y carreteras**
- canales de comercializacion
- canteras
- catastro forestal
- ceramica
- clanuracion
- cierre de minas
- clima de negocios
- comercio aereo
- caminos y carreteras

Recuerda:
 Todos los Campos que contengan (*) son OBLIGATORIOS INGRESAR



NORMAS | CARACTERÍSTICAS DEL CONTENIDO

▼ CARACTERÍSTICAS DEL CONTENIDO

Autor de la publicación o recurso *

- None -

Agregar

País de origen de la Publicación o recurso

- None - Seleccionar País de ser necesario.

Ubigeo INEI *

- None -

Agregar

Ámbito de aplicación

- None -

Fecha de publicación *

dd/mm/aaaa

Estado de la norma *

- Seleccione un valor -

Idioma

- None -

Agregar

Número de Páginas

Recuerda:
Todos los Campos que contengan (*) son OBLIGATORIOS INGRESAR

Seleccionar el autor, luego se desplegara el nombre de esa categoría.

- None -
- 1. Autores
- 2. Organismos Públicos Nacionales
- 3. Organizaciones Civiles y Empresariales
- 4. Organismos Internacionales
- 5. Entidades Académicas y Científicas
- 6. Entidades Regionales
- 7. Entidades Locales
- 8. Medios de prensa y comunicación
- None -

Seleccionar la fecha a registrar, luego seleccionar el valor de la norma, si se encuentra **VIGENTE** o **DEROGADO**

Fecha de publicación *

dd/mm/aaaa

Estado de la norma *

- Seleccione un valor -

- Seleccione un valor -

Vigente

Derogado

Agregar

NORMAS | ACCESO AL CONTENIDO

▼ ACCESO AL CONTENIDO

Formato de la Publicación o Recurso

- None -

► Documento

Carátula

Seleccionar archivo

Máximo 1 fichero. límite de 128 MB. Tipos permitidos: png gif jpg jpeg.

URL Norma

Si la norma es obtenida de alguna web institucional, ingresarla.

Esto debe ser una URL externa como <http://example.com>.

Derechos de acceso

- None -

Sitio

SINIA

Seleccionamos el tipo de formato a registrar, para este Ejm. es Texto.

- Formato de la Publicación o Recurso
- None -
 - Aplicación
 - Imagen
 - Texto
 - None -

De la misma manera que adjuntamos nuestro documento, de ser necesario se podría adjuntar una caratula de ese documento, quizá con Print de la portada y podremos subirla.

Seleccionamos el archivo a registrar en el formato permitido. 128MB Max.

▼ Documento

Añadir archivo nuevo

Elegir archivos RESOLUCIÓN...AZONAS.pdf

Un número limitado de archivos pueden ser cargados en este campo. límite de 128 MB. Tipos permitidos: pdf doc xls xlsx docx ppt pptx pps pptz zip.

Si existiese alguna restricción o no con el documento seleccionar el acceso.

En **Sitio**: Ubicar la opción **SIAR AMAZONAS**



MAPAS | IDENTIFICACIÓN

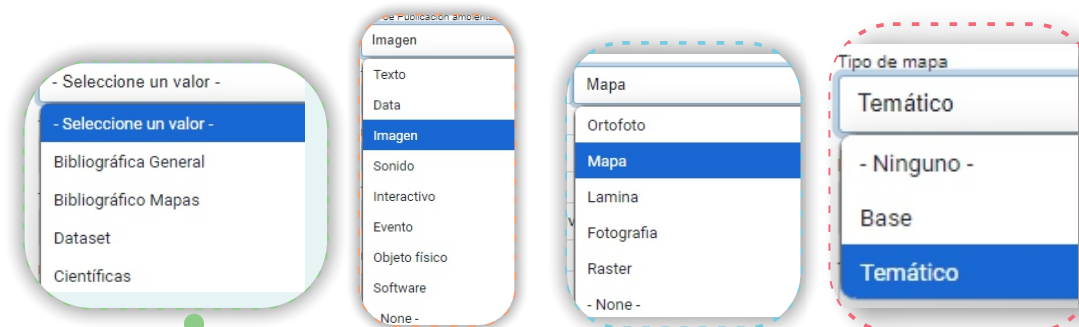

IDENTIFICACION

Tipo publicación *
- Seleccione un valor -

Tipo de Publicación ambiental
Imagen Mapa

Tipo de mapa
Temático

Nombre del mapa *
Unidad de Gestión Forestal y de Fauna Silvestre, Provincia de Bongara **Nombre del Mapa**

Título alternativo

Resumen ([Editar resumen](#))

Formato | Estilo | B I U S A A | Fuente HTML

Unidad de Gestión Forestal y de Fauna Silvestre, Provincia de Bongara

Descripción del mapa, su contenido el ámbito, nombre del mapa temático y su año de elaboración.

Palabras Clave (materia)
- Ninguno -

Drag to re-order términos de taxonomía.

Clasificador temático SINIA *
2 Marco Ordenador SINIA Ambiental Suelo y territorio

Ordenamiento y acondicionamiento del territorio demarcacion del territorio

Agregar

Al añadir MAPA, seleccionamos el Tipo de Publicación, para el Ejm. **“Bibliográfico Mapas”**

Luego seleccionar el tipo de publicación ambiental **“IMAGEN”** y la de **“MAPA”**

Tenemos 2 tipos de mapa: **“BASE”** y **“TEMÁTICO”**, por ser un mapa que se centra en un tema seleccionamos Temático.

Recuerda:
Todos los Campos que contengan (*) son OBLIGATORIOS INGRESAR



Luego recordar seleccionar el **Clasificador temático SINIA**, según la descripción del mapa a registrar.



Un **mapa base** muestra información geográfica general como ríos, carreteras y límites, sirviendo como referencia básica. Un **mapa temático** se centra en un tema específico, como densidad poblacional o clima, representando datos relacionados con ese tema sobre el mapa base. Ambos se complementan para interpretar y visualizar información espacial.



MAPAS | CARACTERÍSTICAS DEL CONTENIDO

▼ CARACTERÍSTICAS DEL CONTENIDO

Autor de la publicación o recurso *

- None -

Agregar

Correo electrónico

Proyecto

Patrocinio

- None -

Agregar

Ciudad de Origen

País de origen

- None -

Ámbito Territorial *

- None -

Agregar

Fecha de publicación

dd/mm/aaaa

Registrar fecha de publicación del mapa

Metología de elaboración

Escala

Escalas grandes (1:10,000 o 1:5,000): Se utilizan para mapas de detalle, como planos urbanos o arquitectónicos.

Escalas medianas (1:50,000 a 1:250,000): Ideales para mapas topográficos o regionales.

Escalas pequeñas (1:500,000 o menores): Son útiles para mapas de países o continentes donde el detalle no es tan importante

Datum *

PSAD56

WGS84

Otro

DATUM PSAD56 y WGS84 se refiere a sistemas de referencia geodésicos utilizados para definir coordenadas geográficas en la Tierra.

PSAD56 es local a Sudamérica.

WGS84 es global y ampliamente adoptado.

Proyección

N/D

UTM

Geográfica

La proyección UTM (Universal Transverse Mercator) divide la Tierra en zonas para representar áreas pequeñas con precisión, utilizando coordenadas métricas. La proyección geográfica utiliza latitud y longitud para ubicar puntos en la superficie terrestre, ideal para mapas globales pero menos precisa para áreas locales.

Idioma *

- None -

Agregar

Zona

- None -

Metodología para elaboración de Mapa

- SIG (Sistemas de Información Geográfica): Herramientas como ArcGIS o QGIS permiten trabajar con datos geoespaciales y automatizar muchos pasos del proceso.
- Métodos tradicionales: Uso manual de técnicas de diseño cartográfico, más común en mapas pequeños o artísticos.
- Cartografía participativa: Integra a comunidades o usuarios en el proceso para personalizar el mapa según sus necesidades.

Seleccionar en el menu desplegable el **AUTOR**. Ejm. 6. Entidades Local para luego seleccionar su ámbito provincial.

Recuerda:
Todos los Campos que contengan (*) son OBLIGATORIOS INGRESAR



Seleccionar en el menu desplegable **Ámbito Territorial** Ejm. Perú, luego selecciona el Departamento para luego la Provincia.



MAPAS | ACCESO AL CONTENIDO

▼ ACCESO AL CONTENIDO

▼ Subir archivo de Mapa (Pdf)

Añadir archivo nuevo Adjuntar archivo en formato PDF de preferencia

Ningún archivo seleccionado

Un número ilimitado de archivos pueden ser cargados en este campo.
límite de 128 MB.
Tipos permitidos: pdf jpg png zip rar.

Mapa imagen



unidad-de-gestion-forestal-y-de-fauna-silvestre-bongara_imagen.jpeg (600.19 KB)

Formato de la Publicación o Recurso *

Aplicación ▼ Pdf ▼

Mapa URL

URL

Ingresar la URL si el mapa se obtuvo de una fuente externa.

Esto debe ser una URL externa como <http://example.com>.

Texto del enlace

Ruta para intercambio de datos

Nivel de acceso

- None - ▼

Condición de licencia

• ejemplo: <https://creativecommons.org/licenses/by/4.0/>
• Esto debe ser una URL externa como <http://example.com>.

Sitio

SIAR Amazonas ▼

En el menu despegable seleccionar la opcion "Aplicación" y el formato "PDF"

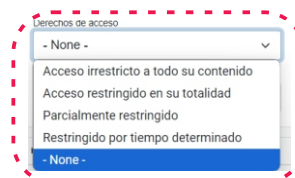
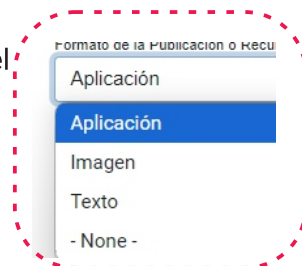

Si existiese alguna restricción o no con el documento seleccionar el acceso.

En **Sitio**: Ubicar la opción **SIAR AMAZONAS**



PUBLICACIONES | IDENTIFICACIÓN

▼ IDENTIFICACION

Tipo publicación **Bibliográfica General**

Tipo de Publicación ambiental* **Texto** **Plan / Estrategia**

Título* **PLAN MAESTRO 2020 - 2024 DEL ÁREA DE CONSERVACIÓN REGIONAL - BOSQUES TROPICALES ESTACIONALMENTE SECOS DE**

Título alternativo

Resumen ([Editar resumen](#))*

Formato - | Estilo - | **B I U S A -** | Fuente HTML

PLAN MAESTRO 2020 - 2024 DEL ÁREA DE CONSERVACIÓN REGIONAL - BOSQUES TROPICALES ESTACIONALMENTE SECOS DEL MARAÑÓN

Recuerda:
Todos los Campos que contengan (*) son OBLIGATORIOS INGRESAR

Seleccionar el clasificador temático del SINIA para el Ejemplo según el contenido de la publicación seleccionaremos la categoría

1 Temáticas SINIA **Gestión, Fiscalización y Participación Ciudadana Ambiental (GP)**

planes ambientales estrategicos

Agregar

Palabras Clave (materia)*

Amazonas

Repositorio de origen

- None -

Al ingresar el tipo de publicación nos aparecerá un listado de categorías y seleccionamos de acuerdo a nuestra publicación.

Seleccionar el tipo de publicación ambiental



Seleccionar el clasificador temático del SINIA para el Ejemplo según el contenido de la publicación seleccionaremos la categoría

En el campo Palabras Claves, podremos escribir Ejm: "Amazonas", "Plan Maestro", de acuerdo al contenido de la publicación.



PUBLICACIONES | FUENTES DE INFORMACIÓN

▼ FUENTE DE INFORMACION

Autor de la publicación o recurso *

6. Entidades Regionales

Gobierno Regional Amazonas

Agregar
dc.contributor.author

Correo electrónico

Patrocinio

- None -

Agregar
dc.description.sponsorship

Responsable de la edición/supervisión

.* Responsable de la edición/supervisión

Agregar

Responsable de la publicación del contenido (Editorial) *

6. Entidades Regionales

Gobierno Regional Amazonas

Agregar
dc.publisher

Ciudad de Origen

dc.publisher.city

País de origen de la Publicación o Recurso

- None -

dc.publisher.country

Seleccionamos el **Autor de la publicación** según la lista desplegable

Los campos que no tengan el (*) son opcionales, de tener la información registrarla.

Recuerda:
Todos los Campos que contengan (*) son OBLIGATORIOS INGRESAR

Para este Ejemplos el responsable de la publicación es el mismo del Autor, puede ser distinto.





PUBLICACIONES | CARACTERÍSTICAS DEL CONTENIDO

▼ CARACTERÍSTICAS DEL CONTENIDO

Fecha de publicación *
21/01/2020
dc.date.issued

Formato de la Publicación o Recurso *
Texto txt
dc.format

Idioma *
Español
dc.language.iso

Agregar
Número de Páginas

dc.description.pages

Ubigeo INEI *
Perú Amazonas
Seleccionar

Agregar

Código bibliográfico MINAM

Código ISBN
ISBN
dc.identifier.isbn

Código ISSN

Código ISMN

Fuente de referencia



(dc.source) Referencia a un recurso a partir del cual el recurso descrito ha sido derivado

Ingresa fecha de la publicación

Ingresa el tipo de texto, y la categoría de este formato

Recuerda:
Todos los Campos que contengan (*) son OBLIGATORIOS INGRESAR

Seleccionar la procedencia de la Publicación.





PUBLICACIONES | ACCESO AL CONTENIDO

▼ ACCESO AL CONTENIDO

Ingresar el tipo de documento como en el Ejm. Plan /Estrategia

Tipo de documento *

Plan / Estrategia

▼ Documentos

Información de archivo **Operaciones**

PLANMA~1.PDF Eliminar

Descripción

La descripción se puede usar como etiqueta del enlace al archivo.

Añadir archivo nuevo

Elegir archivos Ningún archivo seleccionado **Adjuntar archivos**

Recuerda: Todos los Campos que contengan (*) son OBLIGATORIOS INGRESAR

Un número ilimitado de archivos pueden ser cargados en este campo.
límite de 128 MB.
Tipos permitidos: pdf doc xls xlsx docx ppt pptx pps zip rar mp3 mp4 csv mkv flv mpeg.

Seleccionar la opción de Galería y adjuntar de tener un listado de fotos o imágenes de la publicación.

URL documento

URL

Esto debe ser una URL externa como http://

Texto del enlace **Asignar el permiso para visualizar el contenido**

Ruta para intercambio de datos

Carátula

PLANMA~1.PDF (16.49 MB) Eliminar **Adjuntar Portada de la Publicación.**

¿Resaltar en portada?

Video Youtube

No se han seleccionado elementos media.
Añadir contenido multimedia

► Galería

Citación de la publicación

Derechos de acceso * **Acceso irrestricto a todo su contenido**

Derechos de acceso URL

Esto debe ser una URL externa como http://example.com.

Condición de licencia *
<https://creativecommons.org/licenses/by/4.0/>

Ejemplo: <https://creativecommons.org/licenses/by/4.0/>

Sitio
SINIA **Enviar a Borrador** **Enviar a Revisión**

SIAR Moyobamba
SIAR Picota
SIAR Puno
SIAR Rioja
SIAR Trujillo
SIAR Amazonas
SIAR Ancash
SIAR Apurímac
SIAR Arequipa
SIAR Ayacucho
SIAR Cajamarca
SIAR Callao
SIAR Cusco
SIAR Huancavelica
SIAR Huánuco
SIAR Ica
SIAR Junín
SIAR La Libertad
SIAR Lambayeque
SIAR Lima
SIAR Tarma

Seleccionar la opción deseada

Enviar a Borrador **Enviar a Revisión** **Publicar**

NOVEDADES | IDENTIFICACIÓN

▼ IDENTIFICACION

Tipo publicación
Bibliográfica General

Tipo de publicación * **categoría**
Texto Nota de prensa

Título *
MINAM impulsa proyecto para producir café y cacao libre de deforestación en Amazonas

Elemento destaque
Viceministra Raquel Soto presentó los impactos, beneficios y características de la iniciativa

Image

portada1.jpg (409.27 KB) Eliminar
Imagen de 950 píxeles por 380 píxeles

Contenido de la novedad ([Editar resumen](#)) *

Formato Estilo **B I U S A A** Fuente HTML

El **MINAM** desarrollará el proyecto "cadenas de valor libres de deforestación en la Amazonía peruana" (proyecto FOLUR) en la región Amazonas, con el objetivo de reducir la deforestación y degradación en Bagua, Bongará, Rodríguez de Mendoza y Utcubamba. Para esta intervención sectorial en las regiones Amazonas, San Martín, Loreto y Cajamarca, se cuenta con una inversión de 13,5 millones de dólares del Fondo Mundial para el Medio Ambiente. El PNUD ejecutará el proyecto hasta el 2029, buscando restaurar y mejorar las prácticas de manejo en hasta un millón de hectáreas bajo un sistema de Gestión Integral del Paisaje.

El proyecto busca introducir modelos sostenibles de producción de café y cacao para reducir la deforestación y degradación de la tierra en áreas críticas de la Amazonía noroccidental del Perú, beneficiando a hasta 120,000 actores de la cadena de valor del café y cacao.

La viceministra, Raquel Soto, presentó el proyecto FOLUR en Chachapoyas el jueves pasado. En la reunión con autoridades regionales, destacó la importancia estratégica de la región para el proyecto, afirmando que "representa un compromiso vital para la

Acerca de formatos de texto ?

Descriptor SIA *
1 Temáticas SINIA
Biodiversidad y Ecosistemas (BE)
conservación de los bosques

Agregar

Palabras Clave (materia)
× café × cacao

Seleccione el tipo de publicación y la categoría



Ingrese el título, y de tener el contenido de los campos no **Obligatorios** registrarlos.

Realizar un breve resumen de la Publicación podría ayudarse de la misma nota de prensa para este ejemplo.



Seleccione las opciones de los descriptors del SINIA

Registrar palabras claves de acuerdo a al contenido.

Recuerda:
Todos los Campos que contengan (*) son OBLIGATORIOS INGRESAR





NOVEDADES | FUENTE DE INFORMACIÓN

▼ FUENTE DE INFORMACION

Autor *

6. Entidades Regionales

Gobierno Regional de Amazonas

Agregar

País de origen

Perú

Ubigeo INEI

Perú Amazonas

- None -

Agregar

Seleccionar el Autor, aparecerá un menu desplegable y seleccionar el nombre del autor.

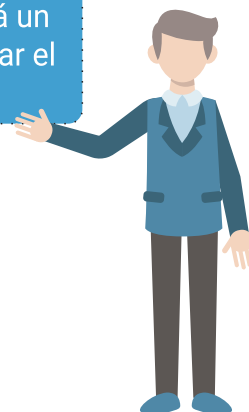

NOVEDADES | CARACTERÍSTICAS DEL CONTENIDO

▼ CARACTERÍSTICAS DEL CONTENIDO

Fecha de publicación

12/07/2024

Ingrese fecha e idioma

Idioma

Español

Agregar

▼ Galería

Información de archivo	Operaciones
imagen2.jpg (392.16 KB)	Eliminar
image3.jpg (454.82 KB)	Eliminar

Añadir archivo nuevo

Elegir archivos Ningún archivo seleccionado

Un número ilimitado de archivos pueden ser cargados en este campo.
límite de 128 MB.
Tipos permitidos: png gif jpg jpeg.

Registrar las imagenes / fotos del contenido pudiendo ser mas de una. (ver. Ejem)





NOVEDADES | CARACTERÍSTICAS DEL CONTENIDO

Video Youtube

No se han seleccionado elementos media.

Añadir contenido multimedia

De contar con fuente de video de YouTube, registrarlo.

► Documento

Adjuntar archivo de tipo documento si tuviese el contenido

Url de acceso al recurso

Enlace

Esto debe ser una URL externa como <http://example.com>.

Condición de licencia

- Ejemplo: <https://creativecommons.org/licenses/by/4.0/>
- Esto debe ser una URL externa como <http://example.com>.

Nivel de acceso

Acceso irrestricto a todo su contenido ▼

Sitio

SINIA ▼



Recuerda registrar los campos que son obligatorio (*)

Seleccionar la opción deseada

Enviar a Borrador

Enviar a Revisión

Publicar

6. ANEXOS

6.1 CLASIFICADOR TEMÁTICO AMBIENTAL DEL SINIA

Las entidades de la administración pública que generan o posean información organizan su información ambiental en base a criterios entre los que se señalan el Clasificador Temático Ambiental del SINIA; este clasificador constituye una herramienta técnica orientada al ordenamiento temático y estructurado de la información ambiental, partiendo de una clasificación general sobre la base de **13 grupos temáticos**.



Fuente: Elaboración MINAM – DGE CIA, 2022



El agua como cuerpo natural compuesto de moléculas de hidrógeno y oxígeno en estado líquido. En ese sentido, la principal información de esta línea temática es información sobre la calidad del agua de los principales ríos y cuencas del país, monitoreo del caudal y niveles de los ríos, avisos de crecientes repentinas en los principales ríos, umbrales y niveles críticos de los ríos, información sobre consumo, usos, extracción y disponibilidad tanto de las aguas superficiales y las aguas subterráneas. Asimismo, incluye información sobre la calidad del agua y sedimentos en los ecosistemas marinos y costeros, y, variables oceanográficas (físicas, biogeoquímicas, productividad e indicadores ecológicos).

6. ANEXOS

6.1 CLASIFICADOR TEMÁTICO AMBIENTAL DEL SINIA



**Aire y
atmósfera**

El aire como cuerpo natural de una mezcla homogénea de gases y energía que constituyen la atmósfera terrestre. En esta línea temática se podrá encontrar información sobre monitoreo de la calidad del aire en las principales ciudades del Perú, pronóstico de la calidad del aire para Lima Metropolitana, información sobre emisiones del parque automotor; industrias y las actividades comerciales, información sobre monitoreo de ruido y radiaciones no ionizantes orientados a la telecomunicación y redes eléctricas.



**Suelo y
tierra**

El suelo y tierra como cuerpo natural compuesto de sólidos (minerales y materia orgánica), líquidos y gases que se localizan sobre la superficie terrestre, ocupando un espacio y presentando una o ambas de las siguientes características: i) estratos que han sufrido alguna transformación que son distinguibles del material inicial como resultado de acciones, pérdidas, transferencias y transformaciones de materia, ii) y como soporte de plantas enraizadas. Los suelos congelados también estarían en esta categoría. En ese sentido, la información que se espera encontrar en esta línea temática son: parámetros asociados a la calidad del suelo, indicadores e índices de calidad del suelo, tipos de clasificación de suelos y tierra, información asociada a la ocupación del territorio, usos del territorio en la agricultura, pastos, bosques, desertificación, sitios contaminados, información sobre la zonificación ecológica y económica, morrenas.



**Biodiversidad
y ecosistemas**

Hace referencia a la amplia variedad de seres vivos sobre la tierra y los patrones naturales que la conforman. Este tema contiene información relacionada a los componentes de la diversidad biológica, información relacionada a flora y fauna tanto a nivel de individuos y poblaciones, información sobre la bioseguridad y recursos genéticos (riqueza genética) e información sobre todos los ecosistemas dividido en dos espacios: continental y marino. En el lado continental se divide todos los ecosistemas que tienen cobertura vegetal, dentro de estos el más importante es el bosque, también en el lado continental se encuentran los lagos, lagunas (ecosistemas lénticos) y ríos, arroyos y manantiales (ecosistemas lóticos). Finalmente, en el lado marino estos se dividen en el mar tropical y el mar frío.

Fuente: MINAM-DGECIA-DIIIA
Elaborado: GORE-A ARA-DEGA

6. ANEXOS

6.1 CLASIFICADOR TEMÁTICO AMBIENTAL DEL SINIA



Clima y eventos naturales

Entendido como la agrupación de fenómenos meteorológicos (temperatura, humedad, presión atmosférica, precipitaciones y vientos) que caracterizan el estado medio de la atmósfera, en un lugar determinado de la superficie de la Tierra, basado en observaciones prolongadas. Este tema contiene información sobre mapa de la clasificación climática (27 climas del Perú), mapas y avisos sobre heladas, caracterización espacial (temperatura máxima, temperatura mínima y precipitación), información sobre el evento El Niño y La Niña, pronósticos estacionales y de tiempo, friajes y anomalías, monitoreo de las principales variables meteorológicas, monitoreo de radiación ultravioleta, monitoreo de ozono estratosférico, granizadas, vientos fuertes, tormentas, sismos, actividad volcánica, incendios forestales, escenarios de lluvia para un contexto del Niño, escenarios de temperatura para el periodo de helada y friaje, modelamiento de emisiones de ceniza volcánica, pronósticos de incendio forestal, deslizamientos, huaycos e inundaciones, entre otros.



Gestión de riesgos y desastres

La gestión de riesgos y desastres como una sucesión de procesos que incluyen: estimación, prevención, reducción del riesgo de desastre, preparación, respuesta, rehabilitación. Esta temática contempla información a nivel nacional sobre niveles y escenarios de riesgo, ante la ocurrencia de fenómenos naturales.



Cambio climático

Proceso relacionado "al cambio de clima atribuido directa o indirectamente a la actividad humana que altera la composición de la atmósfera global y que se suma a la variabilidad natural del clima observada durante períodos de tiempo comparables. En esta línea temática se podrá encontrar información relacionada a los principales indicadores del cambio climático: incremento de CO₂, pérdida de glaciares e incremento de nivel del mar, además de información sobre escenarios de cambio climático, tendencias climáticas, índices extremos, información que permita reconocer los peligros y la vulnerabilidad asociada con los efectos del cambio climático en los sectores como agricultura, pesca, forestal, transportes, salud entre otros. También podrá encontrar información sobre qué medidas tomar para reducir las emisiones de gases de efecto invernadero (GEI).

Fuente: MINAM-DGECIA-DIIIA
Elaborado: GORE-A ARA-DEGA

6. ANEXOS

6.1 CLASIFICADOR TEMÁTICO AMBIENTAL DEL SINIA



Residuos

Residuo como objeto, material, sustancia o elemento resultante del consumo o uso de un bien o servicio, del cual su poseedor se desprenda o tenga la intención u obligación de desprenderse, para ser manejados priorizando la valorización de los residuos y en último caso, su disposición final. Los residuos sólidos incluyen todo residuo o desecho en fase sólida o semisólida. También se considera residuos aquellos que siendo líquido o gas se encuentran contenidos en recipientes o depósitos que van a ser desechados, así como los líquidos o gases, que por sus características fisicoquímicas no puedan ser ingresados en los sistemas de tratamiento de emisiones y efluentes y por ello no pueden ser vertidos al ambiente. Esta temática contempla aspectos como la minimización de la generación de residuos en la fuente, la valorización material y energética de los residuos sólidos, la disposición final y la sostenibilidad de los servicios de limpieza pública.



Gestión fiscalización y participación ciudadana

Conjunto estructurado de principios, normas técnicas, procesos y actividades, orientado a administrar los intereses, expectativas y recursos relacionados con los objetivos de la política ambiental y alcanzar así una mejor calidad de vida y el desarrollo integral de la población, el desarrollo sostenible de las actividades económicas y la conservación del patrimonio ambiental y natural del país. En esta parte se agrupan varios temas relacionados con la gestión ambiental, la gobernanza y la fiscalización. Destacan información sobre los principales instrumentos de gestión ambiental del país. En segunda instancia se encontrará información sobre fiscalización, seguimiento y monitoreo de instrumentos de gestión, todo lo respecto a la certificación ambiental, incluyendo la información del Registro Nacional de Consultoras Ambientales, la investigación ambiental, la educación ambiental, las denuncias recibidas por las entidades de fiscalización ambiental y sus respuestas, así como la información generada en el marco de la implementación de los mecanismos de participación ciudadana previstos en la Ley N° 28611, Ley General del Ambiente.



Salud ambiental

Entendido como la prevención de riesgos y daños a la salud de las personas y animales que contribuya a una efectiva gestión del ambiente y de los factores que generan riesgos a la salud de las personas y animales. Dentro de este tema contempla entre otros aspectos como el monitoreo biológico en personas y animales, áreas de cobertura vegetal contaminada y que pueden ser transferidos a animales o personas, metales pesados en juguetes, metales pesados en pinturas y cosméticos, riesgos expuestos de la población colindante a instalaciones industriales, información sobre sustancias químicas empleados en el hogar, calidad de las playas, vigilancia de los residuos de plaguicidas en alimentos.



6. ANEXOS

6.1 CLASIFICADOR TEMÁTICO AMBIENTAL DEL SINIA



Economía ambiental y bionegocios

Proceso a través del cual se promueven instrumentos de carácter metodológico económico asociados a la restauración, conservación, uso sostenible de la diversidad biológica y sus componentes, además de la salud de las personas, impactos del cambio climático entre otros. Esta temática contempla información sobre estudios económicos para la función de soporte de toma de decisión e implementación de la gestión ambiental, información sobre incentivos económicos para la restauración, conservación y uso sostenible de los recursos naturales, mecanismos de retribución por servicios ecosistémicos, información de soporte para los proyectos de inversión pública y privada relacionada a los ecosistemas y servicios ecosistémicos.



Asuntos socio ambientales

Esta temática se conceptualiza a partir de la comprensión y conocimiento del conjunto de demandas de la población producto de una retroalimentación negativa entre el ser humano y los componentes de la naturaleza. Esta temática contempla información y evidencia sobre las principales preocupaciones del ciudadano relacionadas con los componentes del ambiente, que se canalizan a través de los mecanismos de diálogo como acuerdos y/o compromisos y el nivel de cumplimiento de estos. Además, brinda una información concreta de saber en qué medida se atendió la principal demanda de la población y si el problema ambiental persiste o no.



Consumo responsable y producción sostenibles

Como pensamiento del ciclo de vida, que señala que el uso de servicios y productos conexos den respuesta a las necesidades básicas y aporten una mayor calidad de vida, reduciendo al mismo tiempo al mínimo el uso de recursos naturales y de materiales tóxicos así como las emisiones de desechos y de sustancias contaminantes durante el ciclo de vida del servicio o producto con el fin de no poner en riesgo la satisfacción de las necesidades de las generaciones futuras, promoviendo la economía circular y la ecoinnovación. En esta línea temática se podrá encontrar información sobre base de datos de inventarios de ciclo de vida, puntos críticos para mejorar procesos unitarios en las empresas, información de compras verdes, información de compras públicas sostenibles, estudios sobre consumo y producción sostenible, estudios sobre análisis de ciclo de vida, así como de tecnologías amigables con el ambiente.

Fuente: MINAM-DGECIA-DIIIA
Elaborado: GORE-A ARA-DEGA



Este documento fue elaborado con el apoyo del Proyecto: MEJORAMIENTO DE LOS SERVICIOS EN SISTEMAS DE INFORMACIÓN, CONSERVACIÓN Y DE GESTIÓN AMBIENTAL DE LA AUTORIDAD REGIONAL AMBIENTAL DE LA REGIÓN AMAZONAS” –CUI N° 2231057, para la Dirección Ejecutiva de Gestión Ambiental de la Autoridad Regional Ambiental Amazonas, teniendo como fuente principal, el contenido registrado en la página del Portal Sistema Nacional de Información Ambiental del Ministerio del Ambiente.

<https://sinia.minam.gob.pe/>

Chachapoyas, Diciembre 2024.