



# SEMANA DE LA CONSERVACIÓN MONO CHORO DE COLA AMARILLA Y SU HÁBITAT

ASISTENCIA TÉCNICA - GESTORES AMBIENTALES MUNICIPALES





**CONOCES**  
**AL MONO**  
**CHORO**  
**DE COLA**  
**AMARILLA** ?



**Su nombre  
científico es**

***Lagothrix  
flavicauda***



# CARACTERÍSTICAS

Mide de  
40 a 50 cm

¡Su cola  
mide de 55  
a 60 cm!

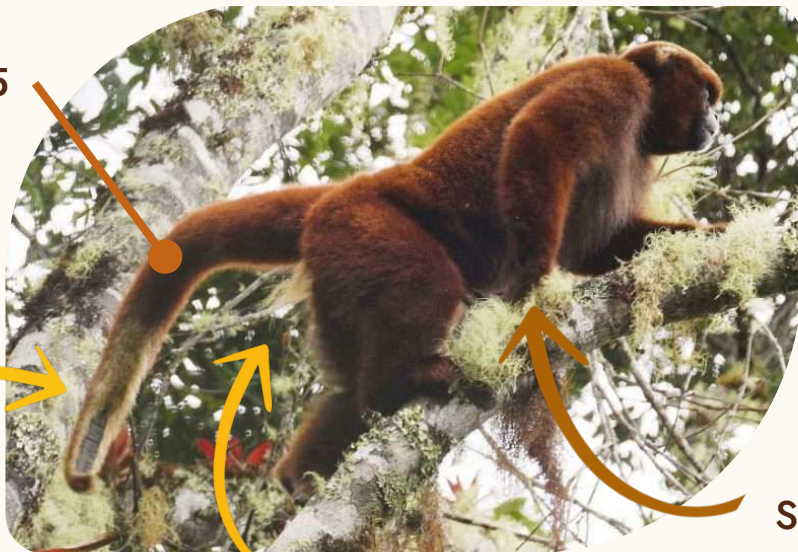

Pelos  
amarillos  
en la cola

Pelos largos y  
amarillos en el  
área genital

Su pelaje es  
marrón oscuro o  
marrón rojizo

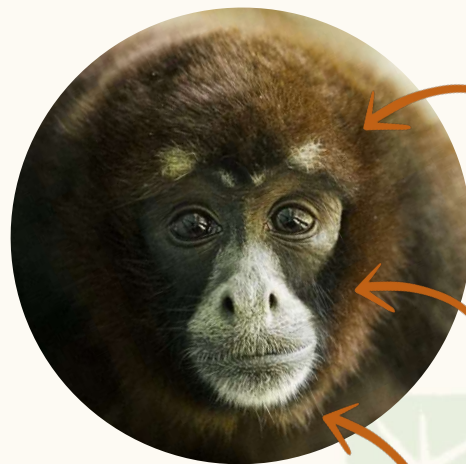

Pelo blanco  
sobre los ojos,  
como cejas

Su rostro es  
gris oscuro

Su hocico  
tiene pelos  
blanquecinos

El Mono choro  
de Cola Amarilla  
es un primate  
que solo vive en  
nuestro país

Es decir soy  
endémico  
del Perú



Un gran  
símbolo de la  
biodiversidad  
peruana

HEMOS PERDIDO EL  
**80%** DE SU  
POBLACIÓN

SE ENCUENTRA EN  
**PELIGRO  
CRÍTICO**  
DE EXTINCIÓN



**AMENAZAS**

**Tráfico de  
fauna silvestre**

**Degradación y  
destrucción de su hábitat**

# Vive en los **Andes Tropicales** del Perú



Habita  
**bosques**  
**montanos**  
amplios y  
muy bien  
**conservados.**



# ¿ POR QUÉ ES IMPORTANTE ?

Mantiene la salud de los bosques montanos a través de la **dispersión de semillas**, la polinización y su consumo de invertebrados.

¡Y con **bosques** montanos saludables, el **agua** está garantizada para los **pueblos**!

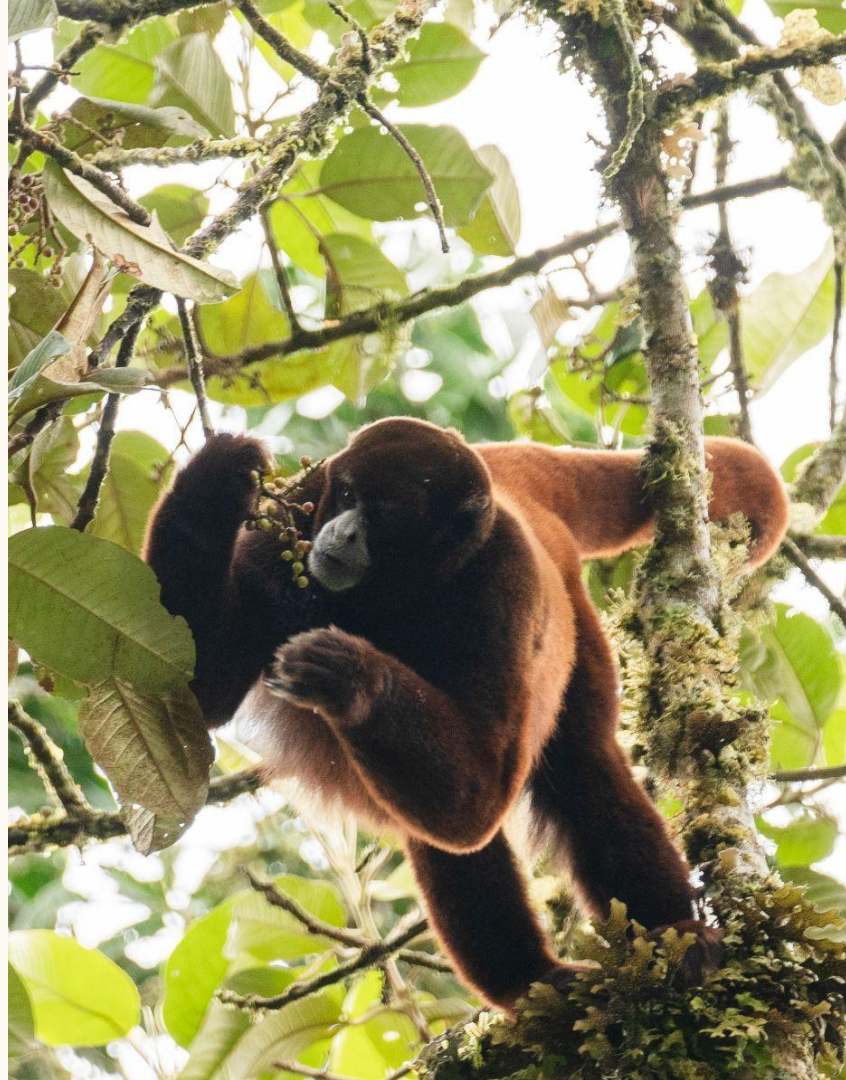

El Mono choro  
de Cola Amarilla es  
parte de la serie de  
monedas "Fauna  
Silvestre Amenazada  
del Perú" del BCR



BANCO CENTRAL DE RESERVA DEL PERÚ



LO TENEMOS  
EN UNA  
DE LAS MONEDAS

S/ DE  
1



Mono Más Raro del Mundo  
Descubren en el Perú

El Mono Más Raro del Mundo

The search for  
the Peruvian  
yellow-tailed  
woolly monkey



MONO SOBREVIVE A SU ESPECIE  
UNICO  
EN EL  
MUNDO

La superviviente

#### A Woolly Monkey Rediscovered in Peru

Russell A. Mittermeier, Hernando de Macedo Ruiz,  
and Anthony Luscombe

The Peruvian yellow-tailed woolly monkey, last seen by scientists in 1926 and considered extinct, was rediscovered by the authors in the area of the lower Andes in 1974. They were able to bring back a live juvenile that was also four skins and three skulls which they got from a local hunter for meat. The authors urge the need to create a national park in Peru and plan further exploratory

First Live Specimen

A Rare Monkey  
Found in Peru

New York

Solo en la Selva Norte del  
Perú existe raro ejemplar de  
mono lanudo de cola amarilla

## En el 2024 se cumplió 50 años de su redescubrimiento

Luego de más de 100 años de considerarse como una especie extinta, el mono choro de cola amarilla fue redescubierto en 1974.

En el 2024 se cumplieron 50 años desde ese hecho histórico para la biodiversidad del Perú y pese a los esfuerzos por proteger y conocer más de este primate, aún se encuentra gravemente amenazado.

¡Desde entonces mucha gente realiza acciones para su conservación!



Presenta: Chaski Centi AGRAT

# LAS AVENTURAS DE MICAELA Y CHU

monito de cola amarilla

Dirección por Ana Correa

Micaela y Chu emprenden un viaje mágico por el Perú, donde descubrirán la sabiduría de la naturaleza y vivirán aventuras junto a personajes sorprendentes.

ESTRENO

02  
MAY

04  
PM



Más de **20 áreas naturales protegidas** conservan el hábitat del mono choro de cola amarilla.



Más de **10 asociaciones locales** están comprometidas con la transformación de sus economías y con la conservación del mono choro de cola amarilla.



# Festivales Achórate - Huancayo & Satipo, Junín



# Festivales Achórate - Moyobamba, San Martín



# Festivales Achórate - Bagua, Amazonas



# Festivales Achórate - Lima



# Monumentos al Mono Choro De Cola Amarilla - Satipo, Junín



# Monumentos al Mono Choro De Cola Amarilla - **Moyobamba, San Martín**



 Punta de Tahuishco

# Monumentos al Mono Choro De Cola Amarilla - Lima



# Estampilla oficial del mono choro de cola amarilla



# Obra teatral - "Las aventuras de Micaela y Chu, monito choro de cola amarilla"

Presenta: **Chaski Centi** **AGENCI**

**LAS AVENTURAS DE**  
**MICHAELA Y CHU,**  
*monito de cola amarilla*

Dirección por Ana Correa

**ESTRENO**

**02**  
MAY

**04**  
PM

Micaela y Chu emprenden un viaje mágico por el Perú, donde descubrirán la sabiduría de la naturaleza y vivirán aventuras junto a personajes sorprendentes.

**CASA YUYACHKANI**  
JR. TACNA 363, MAGDALENA DEL MAR  
LIMA, PERÚ



# Así, juntos logramos que...

En Julio del 2024 se promulgara oficialmente la **Ley del mono choro de cola amarilla**, marcando un hito significativo en la conservación de la biodiversidad en el país.

**SE PROMULGÓ  
LA LEY DE  
PROTECCIÓN Y  
CONSERVACIÓN  
DEL MONO CHORO  
DE COLA AMARILLA  
Y SU HÁBITAT**

**LEY N° 32100**

© Wilhelm Osterman | Yunkawasi



Su ley promueve la **conservación** y el manejo de los **bosques montanos** para evitar su extinción. Además declara la **1era semana de Mayo** como:

## La Semana De La Conservación Del Mono Choro De Cola Amarilla y Su Hábitat





En mayo, tú  
también

¡Celebra  
y **ACHÓRATE!**  
POR EL  
MONO CHORO  
DE COLA  
AMARILLA



# KIT >>> EDUCATIVO

ACHÓRATE POR EL  
EL MONO CHORO  
DE COLA AMARILLA



PERÚ

Ministerio  
del Ambiente

PROGRAMA MUNICIPAL  
**EDUCCA**  
EDUCACIÓN, CULTURA Y CIUDADANÍA AMBIENTAL



# ¿QUÉ ES?

Un instrumento de gestión ambiental local para promover comportamientos sostenibles para la **conservación de la DB**

Busca generar conocimiento, motivación y participación en la valoración y conservación del **mono choro de cola amarilla**

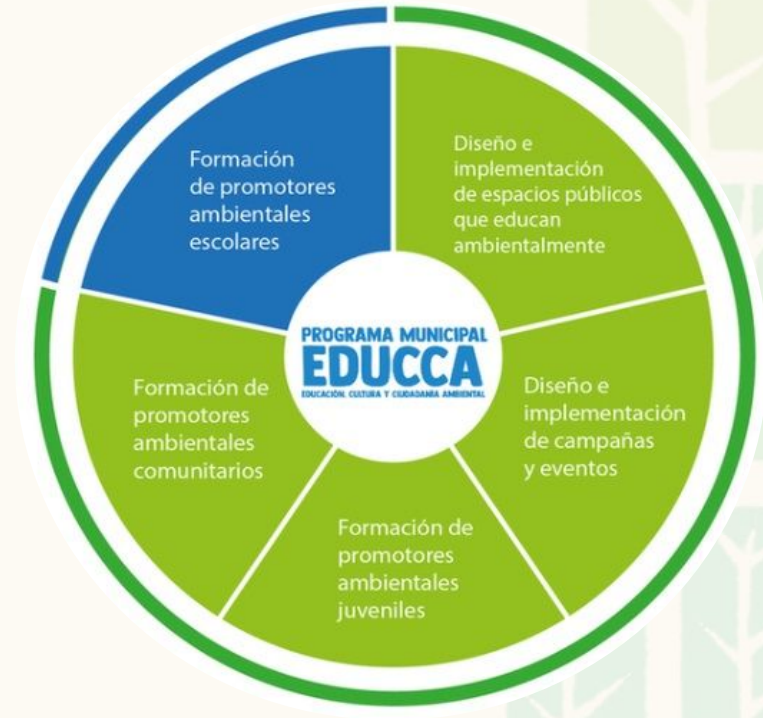

# ¿ QUÉ BUSCA ?

Que todos los peruanos y peruanas reconozcamos al **mono choro de cola amarilla** como una especie **valiosa** y que contribuyamos con acciones a su **conservación**.



# Llamado a la acción a nuestros vecinos y vecinas para proteger al mono choro de cola amarilla

Consume productos de iniciativas responsables con el ambiente



Reporta tráfico de especies



Difunde información sobre la especie



Sé voluntario en iniciativas de conservación

# ¿QUÉ CONTIENE?

- Un instructivo
- 27 materiales educativos



The image shows the cover of the 'ÍNDICE' (Index) page. It has a yellow background with the word 'ÍNDICE' written vertically in white. At the top, there are logos for the Peruvian Ministry of Environment, the Municipal Program Educca, and the 'Achérate' logo.

1. EL MONO CHORO DE COLA AMARILLA: ESPECIE EMBLEMÁTICA DEL PERÚ	3
2. SEMANA DE CONSERVACIÓN DEL MONO CHORO DE COLA AMARILLA Y SU HÁBITAT	5
3. KIT EDUCATIVO	7
3.1. Nuestro objetivo	7
3.2. ¿Qué significa achórate por el mono choro de cola amarilla?	8
3.3. Mensajes claves del kit	9
4. USO DEL KIT EN LAS ACTIVIDADES DEL PROGRAMA MUNICIPAL EDUCCA	12
4.1. Formación de promotores ambientales escolares (PAE)	12
4.2. Diseño e implementación de espacios públicos que educan ambientalmente (EPEA)	13
4.3. Diseño e implementación de campañas informativas y eventos	14
4.3.1. Campaña digital en redes sociales	14
4.3.2. Campañas radiales	15
4.3.3. Eventos presenciales	15
4.4. Formación de promotores ambientales juveniles (PAJ)	22
4.5. Formación de promotores ambientales comunitarios (PAC)	22
5. REPORTE DE ACTIVIDADES IMPLEMENTADAS	24
6. RECOMENDACIONES	26
6.1. Sobre el uso de la marca Achórate	26
6.2. Sobre los materiales del kit educativo achórate	26
7. GLOSARIO	28
8. MATERIALES Y RECURSOS	30

# ¿DÓNDE ESTÁ?

Los materiales del kit **al mono choro de cola amarilla** se encuentran en una carpeta de libre acceso

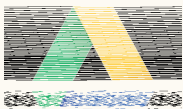

<https://drive.google.com/drive/folders/1llotpaKSikCyHk2ldS1PABqrmL1PHvrl>

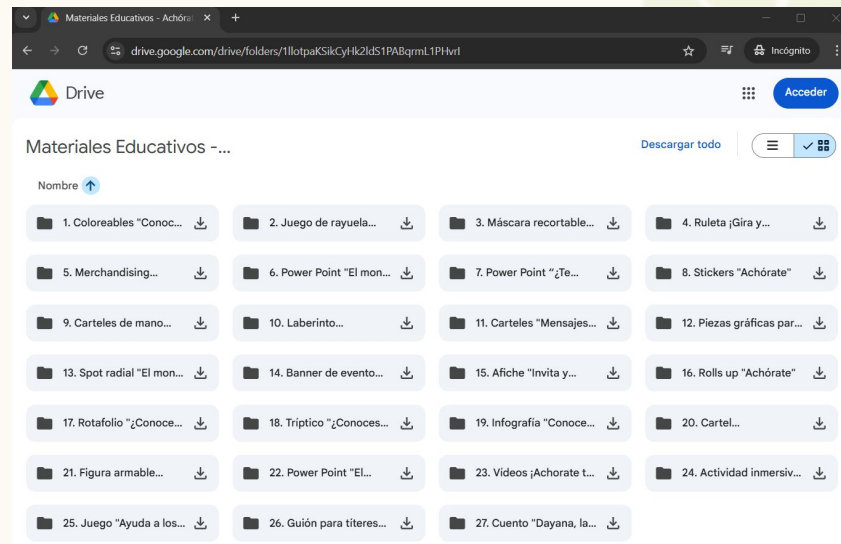

También se encontrará publicado en la página web del SINIA



**sinia**

# ¿CÓMO LO USO?

En la **sección 8** del instructivo puedes acceder a cada subcarpeta



Nº	MATERIAL	ENLACE	CONTENIDO
1	Coloreables "Conoce y diviértete coloreando al mono choro de cola amarilla"	<a href="#">Drive</a> <a href="#">Canva</a>	Tres diseños de coloreables en <b>tamaño A4</b> listos para imprimir. Además, estos diseños están disponibles en <b>versión editable</b> , lo que permite incorporar el logo de la municipalidad.
2	Juego de rayuela ¡Salta, salta, como el mono choro de cola amarilla!	<a href="#">Drive</a> <a href="#">Canva</a>	Diseño del juego de piso Rayuela con dimensiones de <b>1m x 4m</b> . Además, también está disponible el diseño de un dado y las reglas del juego. El diseño del juego es <b>editable</b> , lo que te permitirá incorporar el logo de la municipalidad.
3	Máscara recortable ¡Conviértete en un mono choro de cola amarilla!	<a href="#">Drive</a> <a href="#">Canva</a>	Tres diseños de máscaras en <b>tamaño A4</b> listos para imprimir y usar en la actividad de elaboración de máscaras, los participantes pueden pegar un palito en la parte posterior para sostenerla o colocar ligas a los lados para las orejas. Además, estos diseños están disponibles en <b>versión editable</b> , lo que permite incorporar el logo de la municipalidad.
4	Ruleta ¡Gira y aprende sobre el mono choro de cola amarilla!	<a href="#">Drive</a> <a href="#">Canva</a>	Diseño de una ruleta para enviar a preparar, documento con instrucciones para armar una ruleta casera y documento con las reglas para jugar con la ruleta.

**MÁSCARA RECORTABLE**

**CONVIÉRTETE EN UN MONO CHORO DE COLA AMARILLA**

¡GUÉRRAME BARRAS BART!

**AGIRATE**  
POR EL MONO CHORO DE COLA AMARILLA

**EL MONO CHORO DE COLA AMARILLA**  
ESTÁ EN PELIGRO DE DESAPARECER Y DEPENDE DE NOSOTROS EVITAR SU EXTINCIÓN

**ESTE MAYO #ACHOREMONOS POR SU CONSERVACIÓN**

GOBIERNO DEL PERÚ

EDUCA

TU LOGO

**AGIRATE**

**Guía para libros**  
"Dejame, la monita choro de cola amarilla"

**Descripción breve:**  
Este guía de libros tiene como objetivo sensibilizar sobre la importancia del mono choro de cola amarilla, especie endémica del Perú, promoviendo valores como el cuidado del bosque, la empatía y el respeto al medio ambiente.

Esta dirigida a público general, especialmente niños y niñas, y busca generar una conciencia emocional que facilite el aprendizaje sobre conservación.

**Este guía está inspirado en la obra El Choro, la monita salvadora, autor de Diapina Kintana Hualde. Según una historia sobre una pequeña y valiente monita choro de cola amarilla que vive en el Bosque de Anapimayo.**

**Mensajes clave:**

- El mono choro de cola amarilla vive en los bosques y depende de ellos.
- Nada podemos hacer al respecto del hogar del mono choro de cola amarilla.
- El ruido no es solo un ruido, así también sucede.

**Duración aproximada:** 10 a 15 minutos

**Materiales:**

- Hoja de guante o de papel (7) de:
- Diapina, monita choro de cola amarilla
- Diapina, monita choro de cola amarilla hombre menor de Diapina
- Maná, monita, la mamá de Diapina y Diapina
- Clara García, monita salvadora del bosque
- Clara Fajó, monita salvadora del bosque
- Juli Fariñas, gran monita choro líder del grupo de Diapina en el bosque

La obra El Choro, la monita salvadora, autor de Diapina Kintana Hualde, según un consentimiento y de la Promoción de la Imprenta Nacional (INICPI) bajo el expediente N.º 30002015.

**AGIRATE**

**POR EL MONO CHORO DE COLA AMARILLA**

**¡CONOCE Y DIVIÉRTETE COLOREANDO!**

**MONO CHORO DE COLA AMARILLA**  
*Logothrix flavicauda*

ES UNA ESPECIE ÚNICA DEL PERÚ Y SE ENCONTRA EN PELIGRO DE EXTINCIÓN. ¡VEN A LOS BOSQUES DE COLA AMARILLA DEL PERÚ Y TÓMATE UN TIEMPO PARA COLOREAR EN LA PARTE TRASERA DE TU LOGO.

**¡TÚ TAMBIÉN**

**AGIRATE**

TU LOGO

**EL MONO CHORO DE COLA AMARILLA ES UNA ESPECIE ÚNICA DEL PERÚ Y SU EXISTENCIA DEPENDE DE NUESTROS BOSQUES ¡PROTÉGELOS!**

EDUCA

**FIGURA ARMABLE DE MONO CHORO DE COLA AMARILLA**

**CUERPO**

**OREJAS**

**ROSTRO**

**PATAS SUPERIORES**

**COLA**

**PATAS INFERIORES**

**¡TÚ TAMBIÉN**

**AGIRATE**

TU LOGO

**¡Tengo hambre!**

Frutos, hojas y bromelias

**EL CINE TAMBIÉN SE ACHORA**

**AGIRATE**

TU LOGO

**TÚ TAMBIÉN**

**AGIRATE**

**POR EL MONO CHORO DE COLA AMARILLA**

**AGIRATE**

TU LOGO

# ¿CÓMO LO USO?



1. Ingresa a los enlaces editables y has una copia o descárgalo.
2. Coloca el logo de tu municipalidad.
3. Guárdalo y úsalo

# Formación de promotores ambientales escolares (PAE)

**¡CONOCE Y DIVIÉRTETE COLOREANDO!**

**MONO CHORO DE COLA AMARILLA**  
Logotipo Revoicuda

ES UNA ESPECIE ÚNICA DEL PERÚ Y SE EXTINGUIÓ EN PELIGRO CRÍTICO DE LOS ANTES TROPICALES DEL TERCER SI MILENIO. ES MARRÓN Y TÍPICO UNA FRANJA DE PELOS AMARELOS EN LA PARTE FINAL DE SU COLA.

¿QUIERES SABER MÁS?  
¡TÚ TAMBIÉN **Revoicuda!**

**MÁSCARA RECORTABLE**

**¡TÚ TAMBIÉN **Revoicuda!****

**DECISIÓN 01**  
Bebes y cuidas los árboles de Revoicuda y cuando se a un grupo de investigadores de una escuela te piden que les enseñes a cuidarlos, ¿cómo procedes a que sean como algunas árboles que se han perdido de los árboles?

**DECISIÓN 02**  
Encuentras personas haciendo árboles.

**DECISIÓN 03**  
El bosque sigue deteriorándose.

**DECISIÓN 04**  
Encuentras a un guardabosques.

**FIGURA ARMABLE >>>**

**MONO CHORO DE COLA AMARILLA**

**ROSTRO**

**CUERPO**

**OREJAS**

**PATAS SUPERIORES**

**COLA**

**PATAS INFERIORES**

AGRADECIMIENTO  
Jerry Alberto Leon Soto

¿QUIERES SABER MÁS?  
¡TÚ TAMBIÉN **Revoicuda!**

El kit ofrece recursos lúdicos y editables que facilitan la formación de estudiantes como promotores ambientales, fortaleciendo su interés en sumar a la conservación del mono choro de cola amarilla

# Espacios públicos que educan ambientalmente (EPEA)

**Guía para niños**  
"Deyana, la monita choro de cola amarilla"

**Descripción breve:**  
Este guía de tres temas como objetivo sensibilizar sobre la importancia del mono choro de cola amarilla, especie endémica del Perú, promoviendo valores como el cuidado del bosque, la empatía al trabajo en comunidad.

Está dirigido a público general, especialmente niños y niñas, y busca generar una conciencia emocional que facilite el aprendizaje sobre conservación.

Esta guía está inspirado en la obra O Deyana, la monita colorada!, autora de Deyana Romero Meléndez Vargas, una historiadora sobre una pequeña y valiente monita choro de cola amarilla que vive en el Bosque de Amantla.

**Mensajes clave:**

- El mono choro de cola amarilla vive en los bosques y depende de ellos.
- Todo podemos aportar al cuidado del hogar del mono choro de cola amarilla.
- El agua no es solo para beber, sino también para jugar.

**Duración aproximada:** 10 a 15 minutos.

**Materiales:**

1. Hojas de guano o de vaca (7) de:
  - Deyana, monita choro de cola amarilla.
  - Dado, monita choro de cola amarilla haciendo menor de Deyana.
  - Mono mono, la mamá de Deyana y Dado.
  - Dos Jarrillo, mono salto del bosque.
  - Dos Papas, mono salto del bosque.
  - Jefe Papacolo, gran mono choro líder del grupo de Deyana.
2. Hojas de guano, en fondo de Deyana antes de la prueba.

\* La obra O Deyana, la monita colorada!, autora de Deyana Romero Meléndez Vargas, es un cuento ambientalmente inspirado y protegido por el Instituto Nacional de Defensa de la Competencia y de la Protección de la Propiedad Intelectual (INDECOPI) bajo el expediente N.º 9200/2023.

## EL MONO CHORO DE COLA AMARILLA ES UNA ESPECIE ÚNICA DEL PERÚ Y SU EXISTENCIA DEPENDE DE NUESTROS BOSQUES ¡PROTÉGELOS!



**PROGRAMA MUNICIPAL EDUCCA**

**TU LOGO**

## MONO CHORO DE COLA AMARILLA





### Logothrix flavicauda

**DISTRIBUCIÓN Y HABITAT**

**IMPORTANCIA**

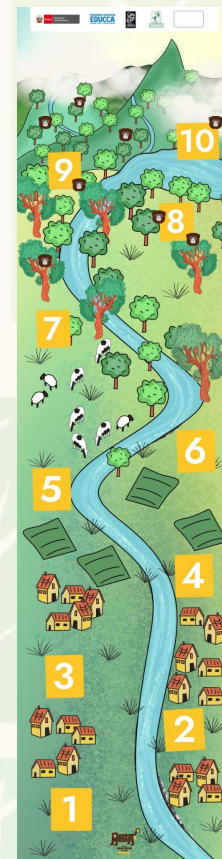
**ME N A Z A S**

**ECOLOGÍA**



Los materiales del kit pueden usarse a espacios públicos, convirtiéndolos en puntos de aprendizaje interactivo sobre el mono choro de cola amarilla



# Formación de promotores ambientales juveniles y comunitarios (PAJ y PAC)

**EL MONO CHORO DE COLA AMARILLA ES UN PRIMATE QUE SOLO HABITA EN NUESTRO PAÍS**

**Y ES UN GRAN SÍMBOLO DE LA BIODIVERSIDAD PERUANA**

**SIN EMBARGO HEMOS PERDIDO EL 80% DE SU POBLACIÓN**

**Y SE ENCUENTRA EN PELIGRO CRÍTICO DE EXTINCIÓN**

**DEBIDO A:**  
 - LA DEGRADACIÓN Y DESTRUCCIÓN DE SU HABITAT  
 - AL TRAFICO DE MADERA SILENCIOSA

**MONO CHORO DE COLA AMARILLA**  
*(Lagothrix flavicauda)*

**SE CARACTERIZA POR PRESENTAR**

CALLO RODADO DE PELOS AMARILLOS EN LA COLA

PELOS LARGOS Y AMARILLOS EN EL AREA GENITAL

**LOS ANDES TROPICALES**

Amazonas, San Martín, Huánuco, Tarma

EN EXTENSOS BOSQUES NUBLADOS EN BUEN ESTADO DE CONSERVACION

Regiones del norte y sur de cada zona.

**SU REDESCUBRIMIENTO EN 1974 FUE UN HECHO HISTORICO PARA LA BIODIVERSIDAD**

**UNICO MUNDO**

A Rare Monkey Found in Peru

The search for the primate was not until 1974.

Mico Ma Rare del Mundo Descubre en el Perú.

**La superviviente**

Luego de más de 100 años de considerarse como una especie extinta, en mayo de 1974, una expedición científica partió hacia Amazonas con el objetivo de encontrar indicios de su existencia. La búsqueda fue exitosa y el mundo celebró que el mono choro de cola amarilla continuaba habitando en los Andes Tropicales del Perú.

**POR ESO, CELEBREMOS JUNTOS LA SEMANA DE LA CONSERVACION DEL MONO CHORO DE COLA AMARILLA Y SU HABITAT (PRIMERA SEMANA DE MAYO)**

**¿TE ACHORAS POR EL MONO CHORO DE COLA AMARILLA?**

**CHARLA INFORMATIVA PARA PROMOTORES AMBIENTALES**

PERU Ministerio del Ambiente

PROGRAMA MUNICIPAL EDUCCA EDUCACIÓN AMBIENTAL Y CONSERVACIÓN AMBIENTAL

PRIMATE

YUNKAWASI

Logo municipal

# ¿CÓMO REPORTO?

1. Organiza las evidencias de todas las actividades desarrolladas
2. Incluye las actividades desarrolladas en el reporte anual del PME



# ¿CÓMO REPORTO?

Luego de celebrar la semana del mono choro de cola amarilla completa un breve formulario

<https://forms.gle/7vTHEnytDARm3Sua7>



## Cuéntanos tu experiencia usando el Kit Educativo "Achórate el mono choro de cola amarilla"

¡Gracias por ser parte de la semana de conservación del mono choro de cola amarilla y su hábitat!

Al reportar , nos ayudas a conocer el impacto de esta iniciativa y a seguir fortaleciendo la conservación del mono choro de cola amarilla en todo el país. Además, tu municipalidad recibirá un diploma de reconocimiento por su compromiso con la biodiversidad

*Este formulario está diseñado para reportar la **participación de los gobiernos locales** en la semana del mono choro de cola amarilla*

[iplasencia@yunkawasiperu.org](mailto:iplasencia@yunkawasiperu.org) [Cambiar de cuenta](#)



El nombre, el correo y la foto asociados a tu cuenta de Google se registrarán cuando subas archivos y envíes este formulario

\* Indica que la pregunta es obligatoria



¿Alguna  
pregunta?

