

# Reporte Nacional de las Condiciones Favorables para la Ocurrencia de Incendios sobre la Cobertura Vegetal

Vigente hasta el 31 de enero del 2024

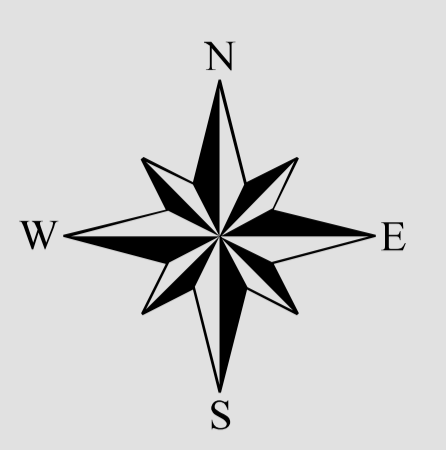
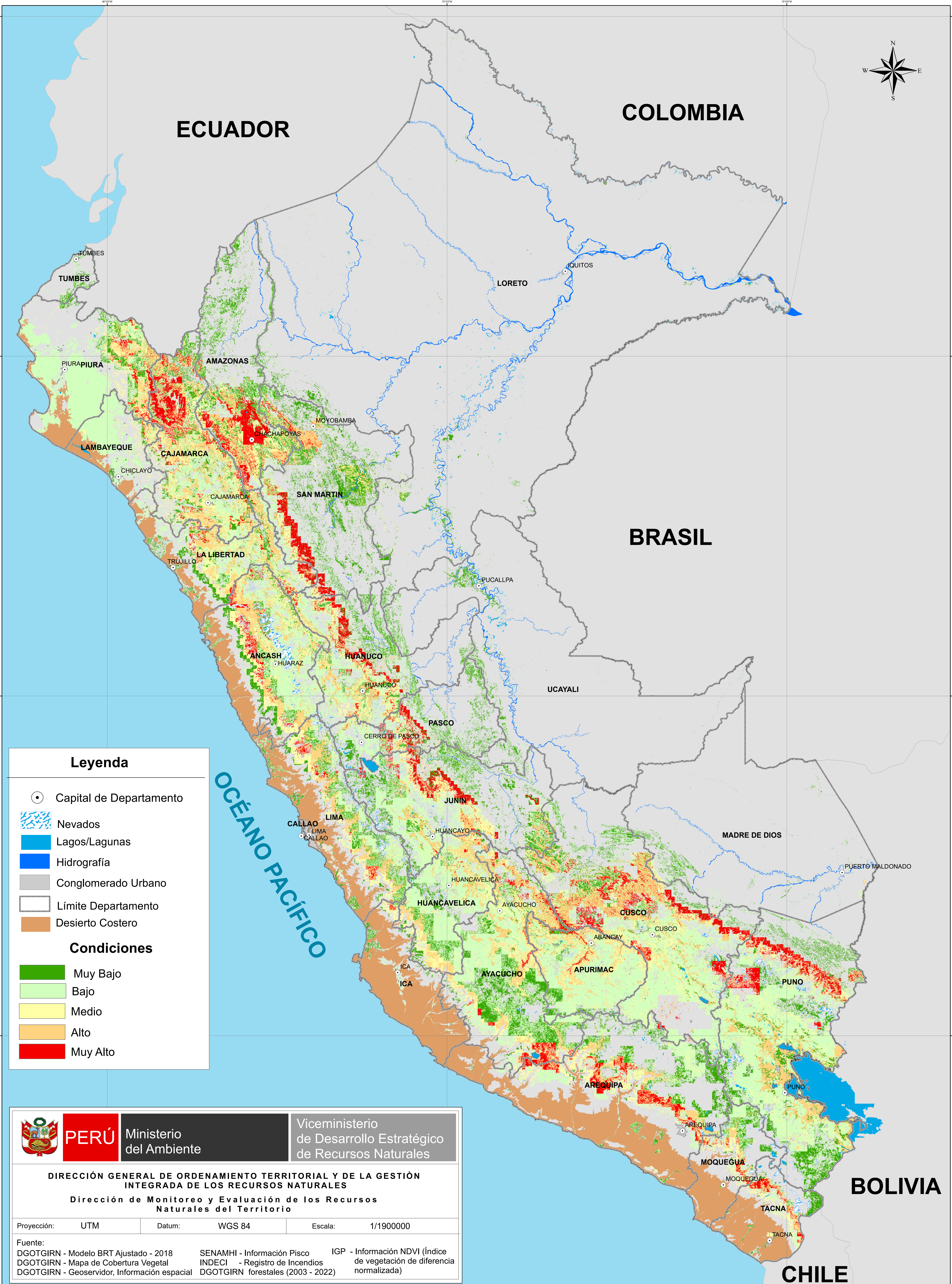

**Leyenda**

- Capital de Departamento
- ▨ Nevados
- ▭ Lagos/Lagunas
- ▭ Hidrografía
- ▭ Conglomerado Urbano
- ▭ Límite Departamento
- ▭ Desierto Costero

**Condiciones**

- ▭ Muy Bajo
- ▭ Bajo
- ▭ Medio
- ▭ Alto
- ▭ Muy Alto



**PERÚ** Ministerio del Ambiente

Viceministerio de Desarrollo Estratégico de Recursos Naturales

**DIRECCIÓN GENERAL DE ORDENAMIENTO TERRITORIAL Y DE LA GESTIÓN INTEGRADA DE LOS RECURSOS NATURALES**

Dirección de Monitoreo y Evaluación de los Recursos Naturales del Territorio

Proyección: UTM	Datum: WGS 84	Escala: 1/1900000
-----------------	---------------	-------------------

Fuente:  
 DGOTGIRN - Modelo BRT Ajustado - 2018    SENAMHI - Información Pisco    IGP - Información NDVI (Índice de vegetación de diferencia normalizada)  
 DGOTGIRN - Mapa de Cobertura Vegetal    INDECI - Registro de Incendios  
 DGOTGIRN - Geoservidor, Información espacial    DGOTGIRN forestales (2003 - 2022)